



SAGRES

Apresentação Institucional

Missão | Visão | Valores

An aerial photograph of a city and a river. The city is densely packed with buildings, and a large river flows through it. A bridge with two towers spans the river in the foreground. The sky is a warm, golden color, suggesting sunrise or sunset.

MISSÃO

Criar soluções e serviços de confiança em, **Logística Portuária**, baseado na cultura e nas boas práticas de **Sustentabilidade**.

VISÃO

Sermos reconhecidos como parceiro insuperável na prestação de serviços de **Logística Portuária**.

VALORES

Segurança
Compromisso
Excelência
Foco no Cliente
Alegria

Conceito | Triple Bottom Line

- Sistema de administração empresarial com ênfase na **sustentabilidade**.
- Visa uso de **práticas e métodos** para **reduzir o impacto ambiental** das atividades econômicas.
- ISO 14001 – Gestão Ambiental

Conceito de John Elkington | 1994



People

Socially Progressive

Planet

Environmentally Conscious

Profit

Fiscally Sound



Segurança | Terminal Logístico de Guaíba

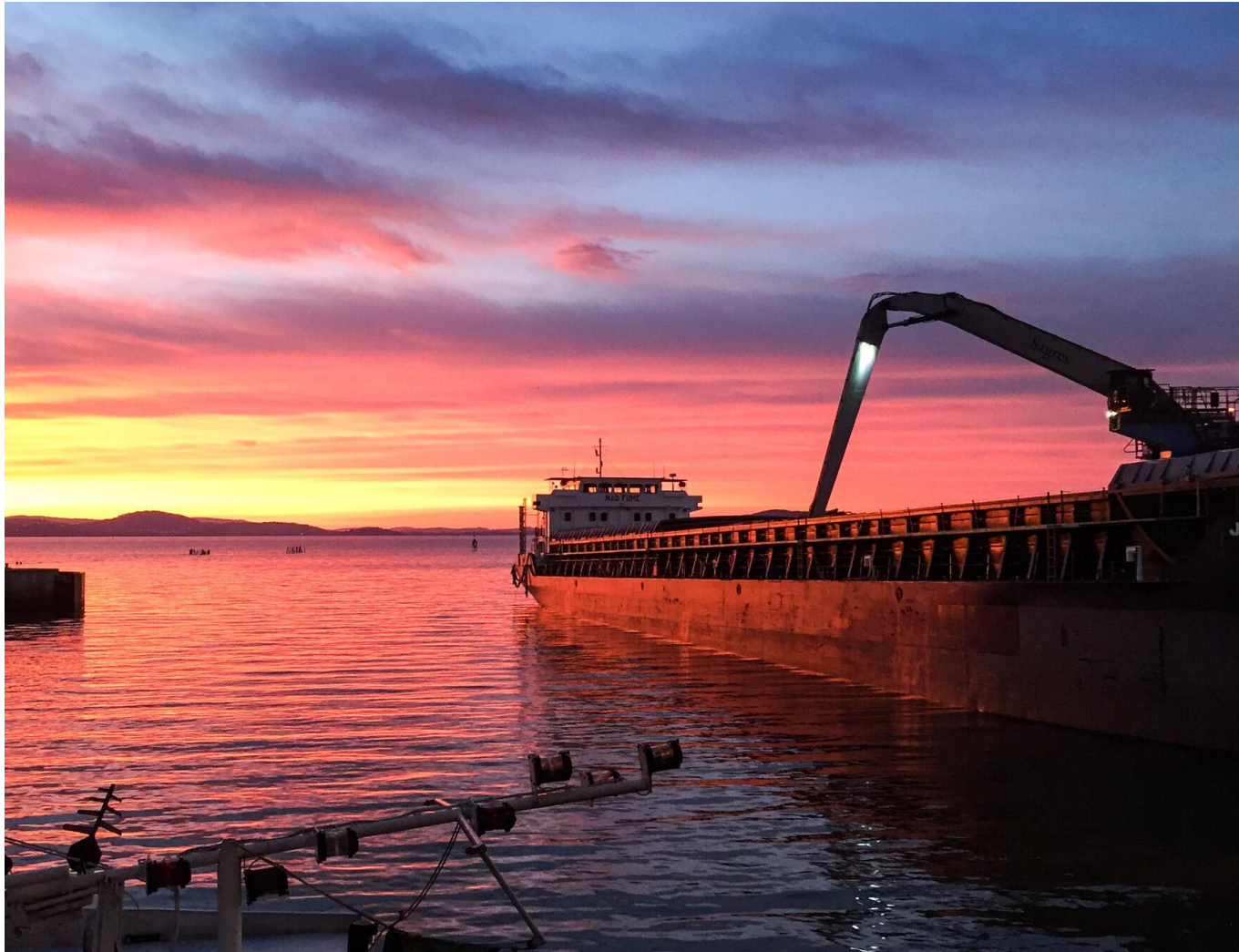

- Em Setembro de 2022 o **TLG** completou **1700 dias** sem acidentes de trabalho. Para atingir este objetivo, aplica-se as seguintes ferramentas de segurança proativa:
- Planos De Ações acompanhados dos Gestores:
 - Programa de Observação Comportamental (POC)
 - Programa de Registro de Desvios e Incidentes (Fique Atento)
 - Blitz
 - Inspeção Noturna
 - Simulados
- Stop Work
- Amigos do Zero Álcool
- Projeto Uma Boa Ideia
- Auditorias Cruzadas entre as Unidades da Sagres
- DSS (Desempenho de Segurança Sagres)
- Programa 5S
- Reciclagem periódica dos Operadores de Máquinas
- Brigada de incêndio



Bases conceituais | Pilares da Sustentabilidade



Cuidar do meio ambiente, em particular dos nossos oceanos contribuindo de forma proativa para redução do aquecimento global.



Desenvolver papel significativo nos Países de atuação, criando valor para nossos Fornecedores e Comunidades Locais.

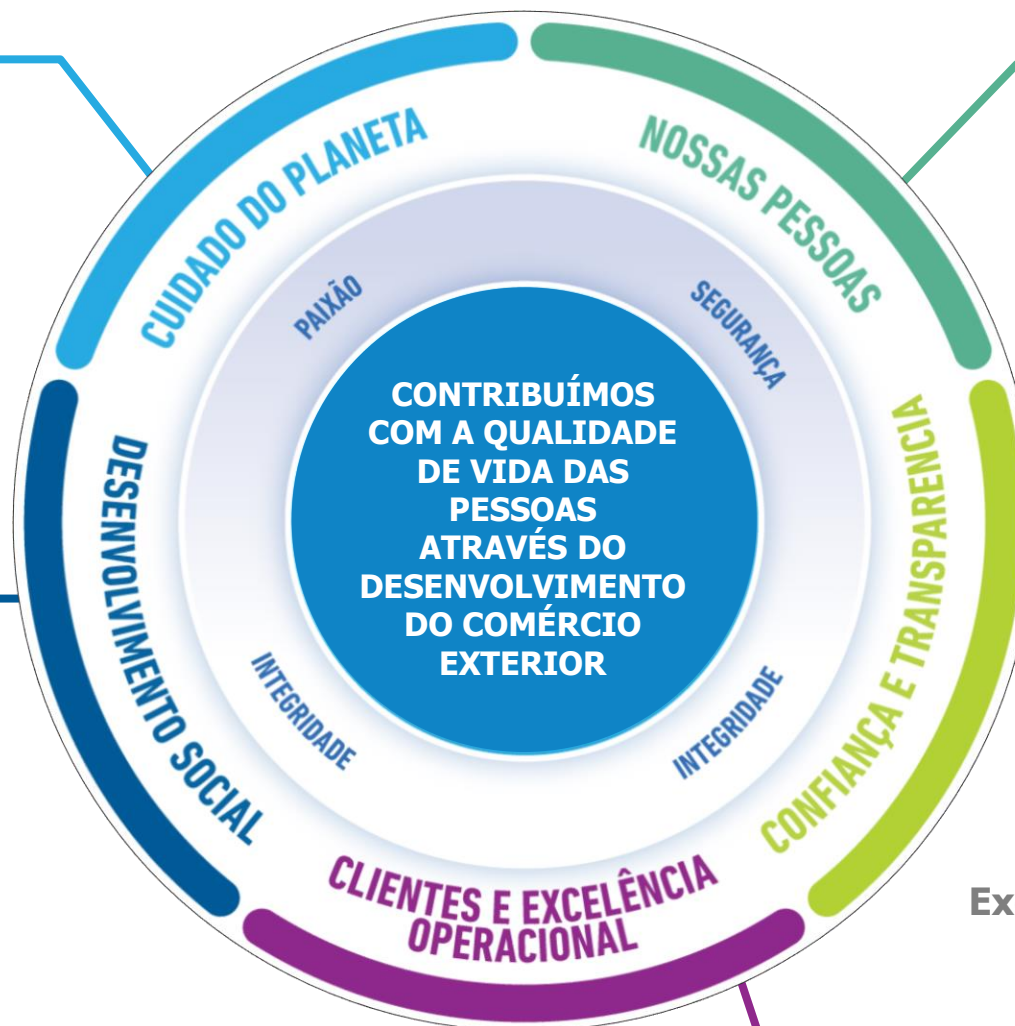

Contribuímos para o crescimento e desenvolvimento da **qualidade de vida dos Nossos Colaboradores** que conduzem Nossa estratégia.



Integridade, valor fundamental para nossa Empresa, desenvolvendo relacionamentos transparentes e confiáveis com todos os Nossos Públicos.

Busca permanente dos mais altos padrões de qualidade em nossos serviços e processos, respondendo com **Excelência Operacional** às exigências dos Nossos Clientes.





História Sagres Brasil

Linha do Tempo Brasil | História Sagres

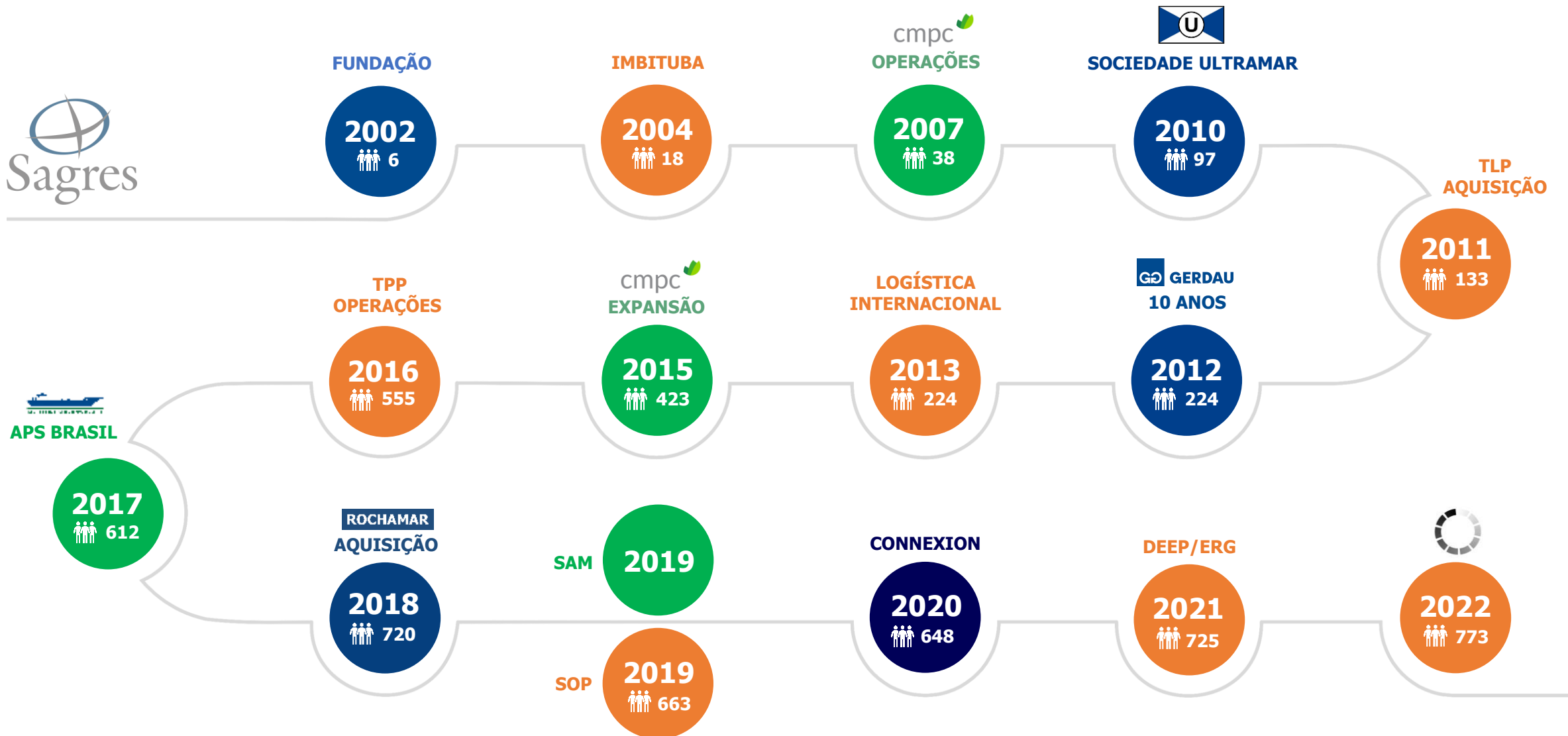

História Sagres

A Sagres iniciou suas atividades em 2002 com clara vocação para a logística, especialmente Operações Portuárias, Armazenagem de Cargas, Agenciamento Marítimo, Logística Nacional e Internacional, Locação de Equipamentos e Serviços Industriais. Modelo competitivo aplicado e valor agregado às operações, a Sagres tem suas atividades operacionais nos Portos do Rio Grande do Sul, Imbituba (SC) e Santos (SP), e em 3 Terminais Fluviais também no Rio Grande do Sul.

Em 2010 passou a ter como Sócio o Grupo Ultramar (Chile) e conta hoje com diversas empresas irmãs/marcas no Brasil, sendo a Sagres Agenciamentos Marítimos e a Rochamar as principais. Juntas, permitem ampla cobertura e sinergia na prestação de serviços, com mais de 20 escritórios na costa brasileira.

Com objetivos desafiadores de crescimento fundamentados nos **Pilares da Segurança, Sustentabilidade e Eficiência Operacional**, busca como diferencial competitivo um sistema de gestão integrada fundamentado nas certificações ISO 14.001, ISO 45.001 e Trace em todas suas Unidades de Negócio.

A Sagres mantém um efetivo compromisso junto às comunidades vizinhas às operações, desenvolvendo **Projetos de Responsabilidade Socioambiental**, com inclusão social e geração de renda.



Quadros Societários | Empresas Brasil

 Ultramar  ATCO



SAGRES OPERAÇÕES PORTUÁRIAS

CONSELHO
FERNANDO REVECO (PRESIDENTE)
RAUL MOREIRA

CEO MARCOS FONSECA

 Ultramar  F2P



SAGRES AGENCIAMENTOS MARÍTIMOS

CONSELHO
FERNANDO REVECO (PRESIDENTE)
MARCOS FONSECA

CEO CLÁUDIA DA SENHORA

 Ultramar  F2P



ROCHAMAR

CONSELHO
MARCOS FONSECA (PRESIDENTE)
FERNANDO REVECO

CEO LUCAS HACHEN



Certificações | ISO 14001 - ISO 45001 - TRACE

ISO 14001

bsi.  

Certificado de Registro

SISTEMA DE GESTÃO AMBIENTAL - ISO 14001:2015

Certificamos que: **Sagres Operações Portuárias Ltda.**
Avenida Major Carlos Pinto, 530/532
Cidade Nova
Rio Grande
Rio Grande do Sul
96211-020
Brasil

Possui o Certificado Número: **EMS 611316**

e opera um Sistema de Gestão Ambiental em conformidade com os requisitos da norma ISO 14001:2015 para o seguinte escopo:

Carregamentos e Descarregamentos de Embarcações Abcadas e Veículos, Armazenamentos, Utilizações e Desutilizações de Containers, Movimentações de Cargas e Atividades de Base - Escritórios Administrativos e Oficina Mecânica.

Assina pelo BSI: 
Carlos Pittanga, Chief Operating Officer Assurance - Americas

Data de Registro Original: 2014-11-20
Data da Última Revisão: 2020-11-23
Data efetiva: 2020-11-28
Data de validade: 2023-11-27

Página: 1 de 2

...making excellence a habit™

Esta certificação é de propriedade do BSI e deverá ser devolvida ao BSI se solicitado.
Um certificado eletrônico pode ser solicitado em www.bsigroup.com/Products/Services.
Cópias impressas podem ser validadas em www.bsigroup.com/Products/Services.
Para as informações sobre o escopo do e a aplicação em áreas.

BSI Brasil: Rua Garibaldi de Carvalho, 1209 - 1º andar - C. 105, Vila Olímpia - São Paulo - SP - 05417-004 Telefone: +55 11 2306 8000

ISO 45001

bsi.  

Certificado de Registro

SISTEMA DE GESTÃO DE SAÚDE E SEGURANÇA OCUPACIONAL - ISO 45001:2018

Certificamos que: **Sagres Operações Portuárias Ltda.**
Avenida Major Carlos Pinto, 530/532
Cidade Nova
Rio Grande
Rio Grande do Sul
96211-020
Brasil

Possui o Certificado Número: **OHS 611317**

e opera um Sistema de Saúde e Segurança Ocupacional que cumpre com os requisitos da norma ISO 45001:2018

Carregamentos e Descarregamentos de Embarcações Abcadas e Veículos, Armazenamentos, Utilizações e Desutilizações de Containers, Movimentações de Cargas e Atividades de Base - Escritórios Administrativos e Oficina Mecânica.

Assina pelo BSI: 
Carlos Pittanga, Chief Operating Officer Assurance - Americas

Data de Registro Original: 2014-12-04
Data da Última Revisão: 2020-11-23
Data efetiva: 2020-11-28
Data de validade: 2023-11-27

Página: 1 de 2

...making excellence a habit™

Esta certificação é de propriedade do BSI e deverá ser devolvida ao BSI se solicitado.
Um certificado eletrônico pode ser solicitado em www.bsigroup.com/Products/Services.
Cópias impressas podem ser validadas em www.bsigroup.com/Products/Services.
Para as informações sobre o escopo do e a aplicação em áreas.

BSI Brasil: Rua Garibaldi de Carvalho, 1209 - 1º andar - C. 105, Vila Olímpia - São Paulo - SP - 05417-004 Telefone: +55 11 2306 8000

TRACE

 **Due Diligence Summary**

Sagres Operações Portuárias Ltda
TRACEcertification ID: TC4172-6565

1 August 2021 - 31 July 2022

TRACE | certification

The Due Diligence Standard

Due Diligence Report

TRACE Inc. and TRACE International info@TRACEinternational.com +1 410 990 0076
Suite 300
151 West Street
Annapolis, MD 21401

TRACEcertification Due Diligence Report



Demografia Brasil

	ROCHAMAR	SAGRES	Sagres	Total
Barcarena	5			4
Curitiba				1
Guaíba			123	120
Imbituba		5	3	8
Itajaí	5			5
Paranaguá	17			17
Pelotas			86	83
Porto Alegre		1		1
RIO GRANDE		30	409	432
Rio de Janeiro	9			9
Salvador	6			6
SANTOS	61		7	58
São Francisco do Sul	2			3
São Luis	1			1
São Paulo				7
Vitória	3			2
TOTAL	109	36	621	773

Dados de 31/MAR/2022

773 PESSOAS

 196

 577

GPTW 2021 Média Geral 86

Média 97

Pessoas são bem tratadas independentemente de sua Orientação Sexual.

Média 97

Pessoas são bem tratadas independentemente de seu Gênero.

Média 97

Pessoas são bem tratadas independente de sua Cor ou Etnia.

Média 95

Atitudes pensadas em respeito ao Meio Ambiente.



Onde Estamos | Vários Especialistas Locais



AGENCIES AND INTEGRAL SOLUTIONS

DAIS AGENCIES AND INTEGRAL SOLUTIONS



INDUSTRIAL LOGISTICS

KAPTAN LOGISTICS PARTNERS



PORTS AND STEVEDORING

NELTUME PORTS Empowering Trade



Principais Clientes | Sagres Operações Portuárias





 Porto do Rio Grande

Portão
2

Portão
2

Unidade Rio Grande

Porto de Rio Grande

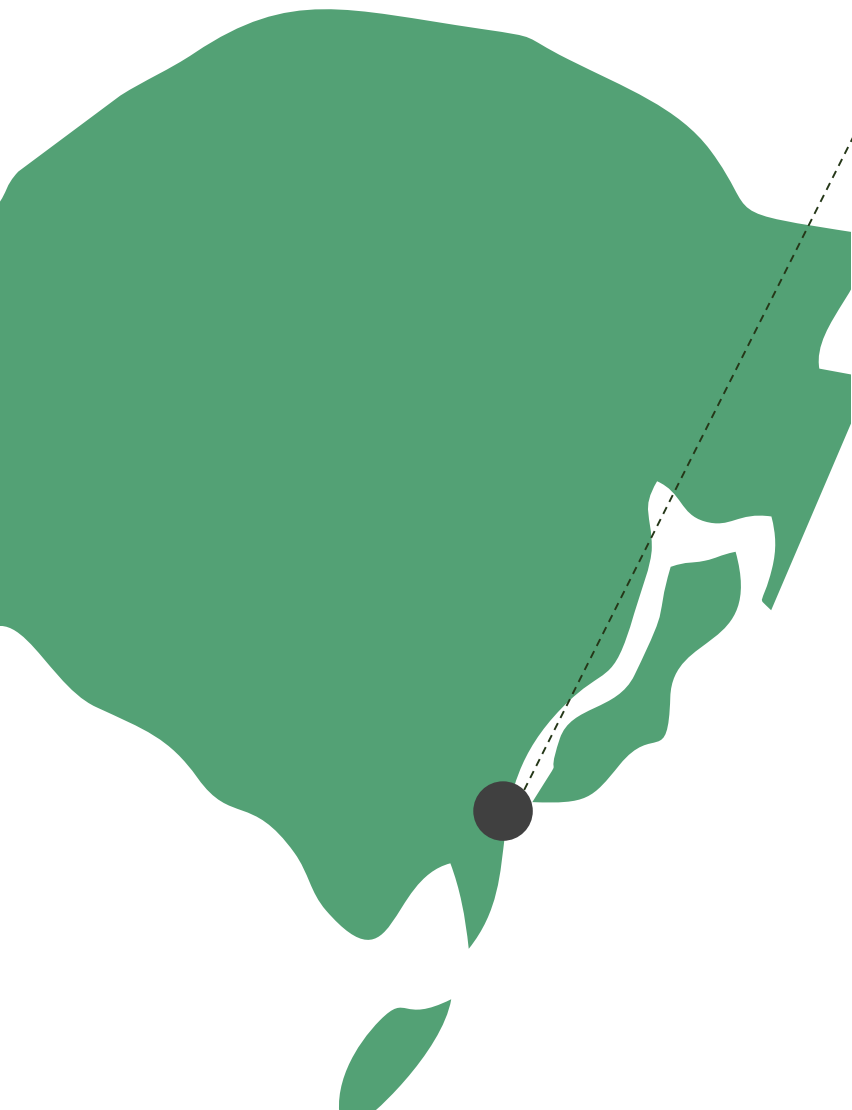

RIO GRANDE

INÍCIO OPERAÇÕES

2003

31/03/2022

TOTAL DE
PESSOAS

409

 **109**

 **300**

VOLUMES 2021

TOTAL TORAS ANO (TONS)

2.011.047 in/out

TOTAL CELULOSE ANO (TONS)

3.361.080 in/out

TOTAL CARGA GERAL (TONS)

165.064 in/out

TOTAL CONTAINERS (UN)

5.340 Cntrs

SERVIÇOS

- ❖ OPERAÇÕES PORTUÁRIAS
- ❖ ARMAZENAGEM E MANUSEIO DE CARGAS - THC
- ❖ CENTRO DE PROCESSAMENTO DE VEÍCULOS (VPC)
- ❖ LOCAÇÃO DE EQUIPAMENTOS
- ❖ SERVIÇOS INDUSTRIAIS
- ❖ OPERAÇÃO INTEGRADA DE PRODUTOS FLORESTAIS

OUTRAS INFORMAÇÕES

PRANCHAS PRATICADAS - 2021

- ❖ 570 TONS/HORA - CELULOSE BARÇAÇA
- ❖ 16.000 TONS/DIA - CELULOSE NAVIO
- ❖ 5.000 TONS/DIA - TORAS

OPERADORA PORTUÁRIA EM CAÍIS PÚBLICO
COM ISO 14.001, ISO 45.001 E TRACE



Unidade Rio Grande





Unidade Pelotas

Porto de Pelotas



PELOTAS

INÍCIO OPERAÇÕES

2007

31/03/2022

TOTAL DE
PESSOAS

86

 **11**

 **75**

VOLUMES 2021

TOTAL TORAS ANO (TONS)

1.063.973

TOTAL CLINQUER/COQUE ANO (TONS)

293.951

SERVIÇOS

- ❖ OPERAÇÕES PORTUÁRIAS
- ❖ ARMAZENAGEM E MANUSEIO DE CARGAS - THC
- ❖ LOCAÇÃO DE EQUIPAMENTOS
- ❖ SERVIÇOS INDUSTRIAIS

TERMINAIS COM ISO 14.001, ISO 45.001 E TRACE

OUTRAS INFORMAÇÕES

- ❖ MAIS DE 95% DA MOVIMENTAÇÃO DO PORTO DE PELOTAS SÃO EFETUADAS PELA SAGRES
- ❖ TERMINAL DE USO PRIVADO COM ÁREAS DISPONÍVEIS PARA EXPANSÃO - TLP
- ❖ TERMINAL DE ALTA PERFORMANCE - TPP



TPP | Terminal Porto de Pelotas



TPP | Terminal Porto de Pelotas

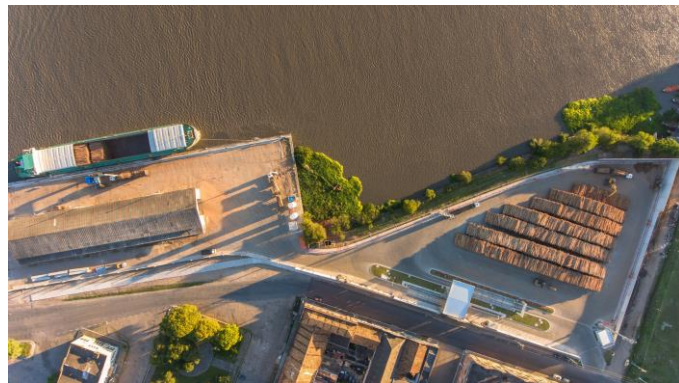

TLP | Terminal Logístico Pelotas



TLP | Terminal Logístico Pelotas



ÍTEM	DESCRIÇÃO	AREA m ²
1	CONCRETEIRA	5.240,00
2	OPERAÇÃO INTERCEMENT	15.059,70
3	MARINHA	52,97
4	PATRAM	492,87
5	ESTÚDIO DE ARQUITETURA	44,35
6	CENTRAL DE ENERGIA	2.420,00
7	PUB	234,40
8	ÁREA DE EXPANSÃO	855,37
9	PORTARIA / RECEPÇÃO	19,50
10	BALANÇA / ESCRITÓRIO	208,26
11	ESCRITÓRIO	42,38
12	OFICINA/MATRIZ	1.258,66
13	ÁREA DE EXPANSÃO	24.381,86
14	ÁREA DE EXPANSÃO	1.730,84
15	ÁREA DE EXPANSÃO	436,32
16	ÁREA DE EXPANSÃO	1.561,87
17	ÁREA DE EXPANSÃO	1.021,87
18	PERMUTA/VENDA (PROJETO)	8.590,00
19	ACESSO SANTA CRUZ	-
20	ACESSO SUL	-
21	ÁREAS VERDES	18.459,12
22	ÁREA DE EXPANSÃO	4.163,45
23	ARQUIVO PERMANENTE	8.829,33



TLP | Terminal Logístico Pelotas

Situado às margens do Canal São Gonçalo, o Terminal Logístico Pelotas - TLP é um polo logístico que atende diversas Empresas. Conta com áreas para desenvolvimento, com diversos serviços associados:

Pier Portuário 4,20' Calado

2 Balanças

Portaria 24h

Planta de Geração de Energia Renovável

Área verde com 21 mil m²

Equipamentos de Movimentação:

Pá carregadeiras, Máquinas de 7 toneladas, Máquinas de Pequeno Porte, Esteira Transportadora

TUP Nº 17/2018-ANTAQ

Licença de Operação Fepam nº 00319/2020

Licença Ambiental SQA 7250/2017

Equipe especializada em Operações de Logística, Armazenamento e Operação Portuária, com foco e expertise em Sustentabilidade.

O Terminal está localizado a 1 Km da linha férrea, ao lado do futuro acesso Sul da Cidade de Pelotas e acerca de 6km do acesso a BR 392.





Unidade Guaíba

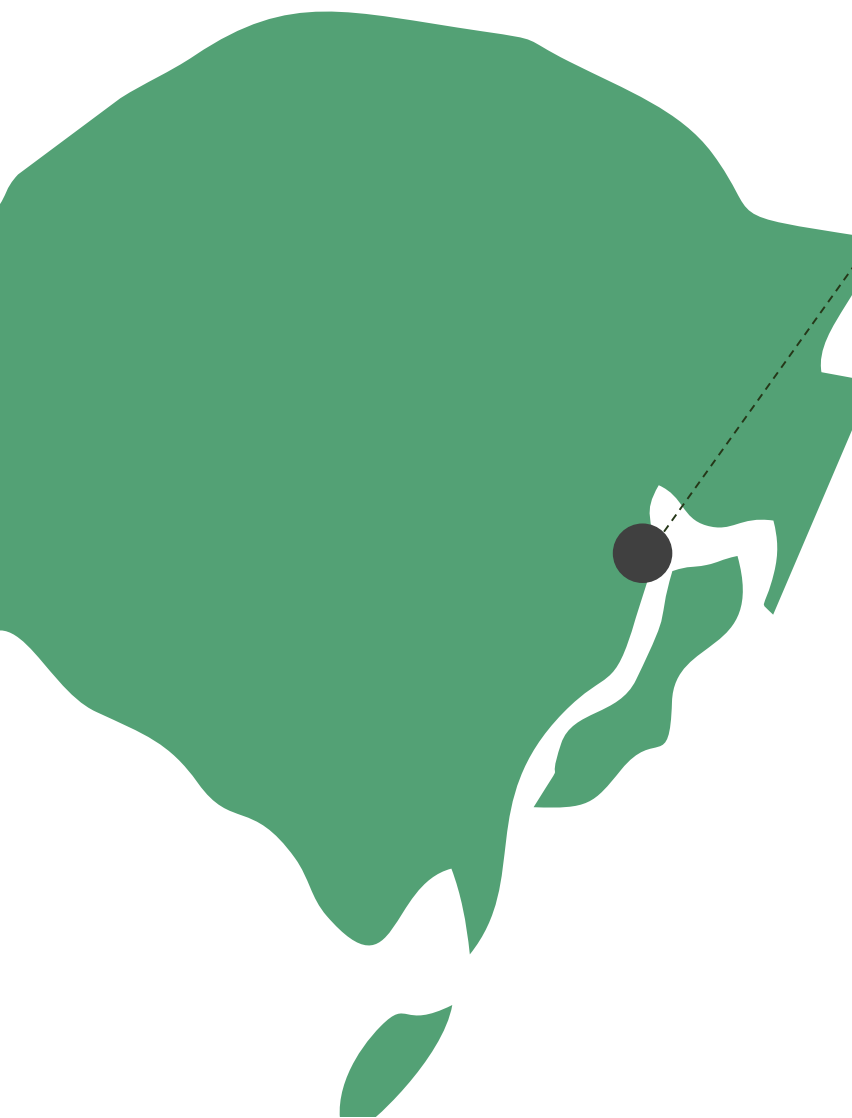

GUAÍBA

INÍCIO OPERAÇÕES

2007

31/03/2022

TOTAL DE
PESSOAS

123



VOLUMES 2021

TOTAL CELULOSE ANO (T)

1.901.827

TOTAL TORAS ANO (T)

1.070.757

TOTAL BOBINA PAPEL ANO (T)

57.581

SERVIÇOS

- ❖ OPERAÇÕES PORTUÁRIAS
- ❖ ARMAZENAGEM DE CARGAS
- ❖ LOCAÇÃO DE EQUIPAMENTOS
- ❖ SERVIÇOS INDUSTRIAIS

TERMINAL COM ISO 14.001, ISO 45.001 E TRACE

OUTRAS INFORMAÇÕES

- ❖ TERMINAL DE USO PRIVADO DEDICADO
AS OPERAÇÕES DA CMPC
- ❖ 1º TERMINAL DO BRASIL A OPERAR
CELULOSE E TORAS COM EMPILHADEIRAS
E GUINDASTE ELÉTRICO



TLG | Terminal Logístico Guaíba

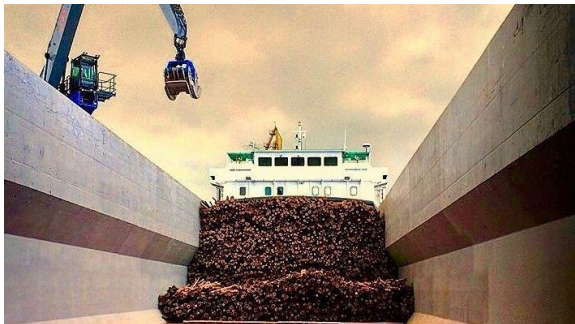
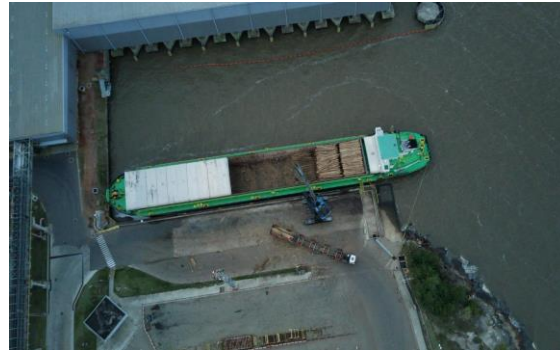



Unidade Imbituba

Unidade Imbituba



IMBITUBA

INÍCIO OPERAÇÕES
2021

31/03/2022

TOTAL DE
PESSOAS

03

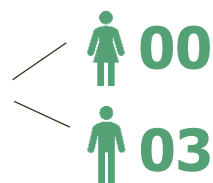

VOLUMES 2021

TOTAL 2021 (TONS)

103.916 in/out

TOTAL 2022 (TONS)

109.626 in/out

SERVIÇOS

- ❖ OPERAÇÕES PORTUÁRIAS
- ❖ LOCAÇÃO DE EQUIPAMENTOS
- ❖ ARMAZENAGEM E MANUSEIO DE CARGAS
- ❖ OPERAÇÃO INTEGRADA DE PRODUTOS FLORESTAIS

OUTRAS INFORMAÇÕES

PRANCHAS PRATICADAS - 2021

- ❖ 5.000 TONS/DIA - TORAS

TERMINAL COM ISO 14.001, ISO 45.001 E TRACE



Unidade Imbituba





Sustentabilidade

Sustentabilidade

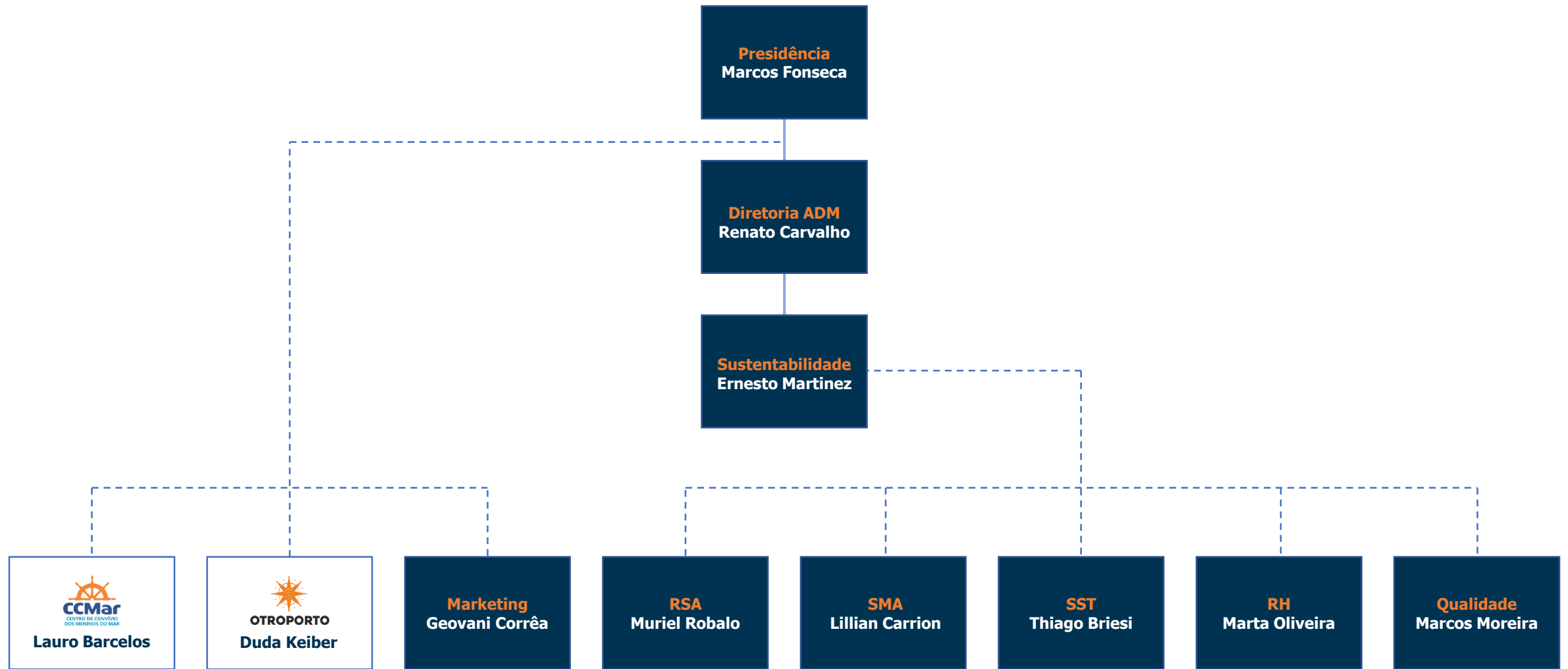



Interfaces RSA - Responsabilidade Socioambiental

RSA | Campanhas compartilhadas SMA



- **Voluntários Ambientais**

Ações de conscientização internas e externas. Parceria com NEMA.

- Virada Ambiental
- Workshop de SMS
- Mutirões de limpeza
- Diálogos de Educação Ambiental
- Carona Solidária
- Projeto de eficiência energética
- Campanha Acerte na Cesta!
- GHG Protocol e CDP
- Reaproveitamento da água da chuva para lavagem das máquinas
- Gerenciamento de resíduos sólidos
- Gerenciamento de incidentes ambientais e vazamentos





VOLUNTÁRIOS AMBIENTAIS

SAGRES 2021

A próxima reunião ocorrerá na quarta-feira, dia **14/07/2021 às 13:30 pelo TEAMS** nessa oportunidade iremos combinar algumas ações para os próximos meses.

Pedimos que quem quiser participar, entre em contato pelo e-mail rsa@sagresrg.com.br para ser incluído na sala da reunião virtual.

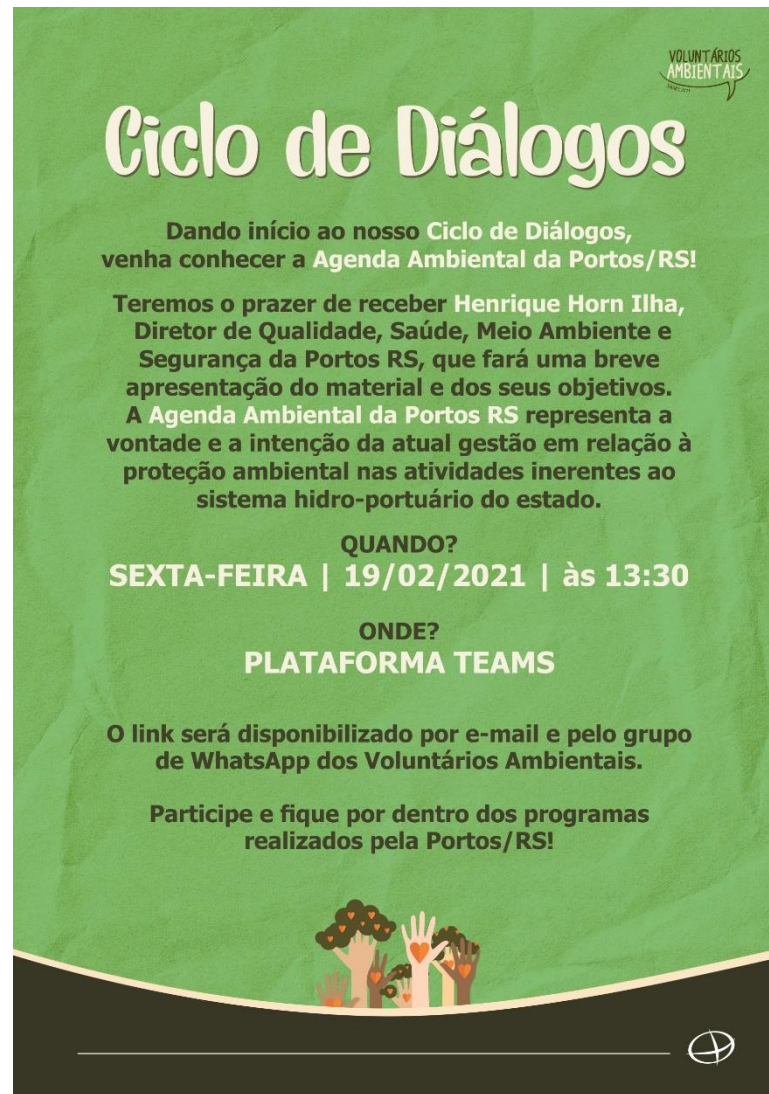

Ciclo de Diálogos

Dando início ao nosso Ciclo de Diálogos, venha conhecer a Agenda Ambiental da Portos/RS!



Teremos o prazer de receber **Henrique Horn Ilha**, Diretor de Qualidade, Saúde, Meio Ambiente e Segurança da Portos RS, que fará uma breve apresentação do material e dos seus objetivos. A Agenda Ambiental da Portos RS representa a vontade e a intenção da atual gestão em relação à proteção ambiental nas atividades inerentes ao sistema hidro-portuário do estado.

QUANDO?
SEXTA-FEIRA | 19/02/2021 | às 13:30

ONDE?
PLATAFORMA TEAMS

O link será disponibilizado por e-mail e pelo grupo de WhatsApp dos Voluntários Ambientais.

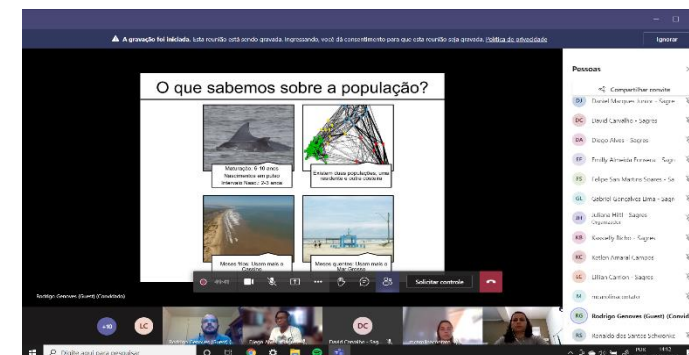
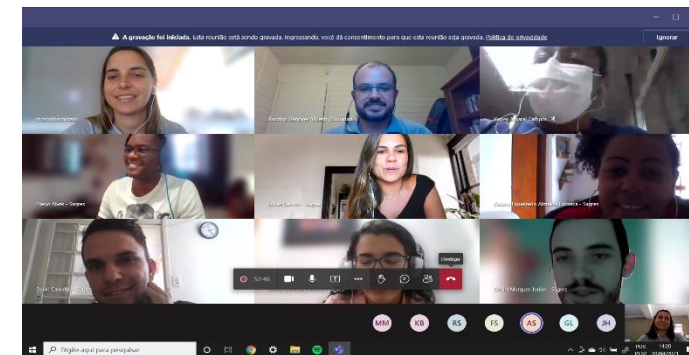
Participe e fique por dentro dos programas realizados pela Portos/RS!



RSA | Campanhas compartilhadas SST e CIPA



• **SIPAT - Semana Interna de Prevenção aos Acidentes do Trabalho**

- Workshop sobre trânsito
- Perigos e Riscos no Lar
- Hepatites virais
- Hipertensão, Hipoglicemia e Diabetes
- Tabagismo, Alcoolismo e Drogas ilícitas
- Saúde da Mulher (Câncer de mama)
- Saúde do Homem (câncer de próstata)
- Semana Interna de Prevenção de Acidentes
- Saúde mental, Estresse e Ansiedade

- Prevenção de DSTs e AIDS
- Vacinação H1N1
- Trabalho a quente
- DDS sobre Ergonomia
- Acolhida Noturna
- Blitz da catraca
- Exposição de ferramentas não conformes
- Incentivo à doação de sangue
- Saúde ocular
- Medição de Pressão



• **Regras De Ouro**





SIPAT 2021

INTEGRADA TODAS AS UNIDADES

SEMANA INTERNA DE PREVENÇÃO DE ACIDENTES DO TRABALHO

A prevenção de acidente, se faz com trabalho consciente.

24, 25 e 26 de NOVEMBRO
EM BREVE MAIS INFORMAÇÕES
SOBRE A PROGRAMAÇÃO

PROGRAMAÇÃO | SIPAT INTEGRADA Para todas as Unidades

24/11/2021
09:00 - Palestra SST
Assunto: SEGURANÇA COMO VALOR, STOP WORK + FERRAMENTAS DE SEGURANÇA
23:00 - Acolhida Noturna
Entrega de camisetas e brindes: 10:00 às 12:00
Locais: RIO GRANDE: DMASS | PELOTAS: TPP | GUAÍBA: ARMAZÉM CELULOSE

25/11/2021
08:30 - Palestra Saúde | Assunto: CÂNCER DE PRÓSTATA
15:00 - Palestra SMA | Assunto: COMPOSTAGEM
Entrega de camisetas - 13:00 às 15:00
Locais: RIO GRANDE: DMASS | PELOTAS: TPP | GUAÍBA: ARMAZÉM CELULOSE

26/11/2021
08:30 - Palestra SST | Assunto: REGRAS DE OURO
15:00 - Palestra Qualidade | Assunto: 5S's
QUIZ com sorteio de Brindes (ao final do dia)
Entrega de camisetas - 13:00 às 15:00
Locais: RIO GRANDE: DMASS | PELOTAS: TPP | GUAÍBA: ARMAZÉM CELULOSE

As palestras acontecerão pela plataforma Teams e os links serão divulgados nos dias e horários. Os conteúdos serão disponibilizados também pelos grupos do RSA no Whatsapp e e-mail. Em caso de dúvida entre em contato com as CIPA's.







REGRAS DE OURO



CUIDADO COM MOVIMENTAÇÃO DE CARGAS SUSPENSAS

Verificar equipamentos e manter distâncias seguras





ATENÇÃO COM TRABALHO EM ALTURA

Somente para pessoal treinado, capacitado e autorizado





É PROIBIDO FUMAR

Nas frentes de trabalho, operações, armazéns e escritórios





OPERAÇÕES COM MÁQUINAS OFERECEM PERIGOS

Proibido o uso de celulares e rádios ao dirigir. Os procedimentos devem ser respeitados





BLOQUEAR OS EQUIPAMENTOS

É obrigatório o bloqueio e teste antes de intervenções



As Regras de Ouro da Sagres Operações Portuárias abrangem mais de 80% dos incidentes registrados nos últimos anos. Elas precisam ser cumpridas por todos, Colaboradores, Contratados, Fornecedores e Visitantes!

POL-000034 Regras de Ouro - v. 1.01

REGRAS DE OURO

As Regras de Ouro da Sagres Operações abrangem mais de 80% dos incidentes registrados nos últimos anos. Elas precisam ser cumpridas por todos - colaboradores, contratados, fornecedores e visitantes!
O trabalho seguro é condição essencial para nossa Vida.



Cuidado com movimentação de cargas suspensa

.Os equipamentos de guindar devem ser verificados quanto a sua capacidade, seus certificados e ter inspeções pré-operacionais.
.Nunca colocar a mão na carga.
.Estar sempre atento ao raio de fogo da carga e manter distância regulamentada.
.A área (raio de fogo) deve estar sinalizada e isolada



Atenção com trabalho em altura

.Nas atividades de trabalho em altura os envolvidos devem estar sempre treinados, capacitados e previamente autorizados.
.Deverão utilizar sempre os dispositivos de segurança.
.A área deve estar sinalizada e isolada.



É Proibido fumar

.É proibido fumar nas frentes de trabalho, armazéns e escritórios.



Operações com máquinas oferecem Perigos

.Somente pessoas treinadas, capacitadas e previamente autorizadas podem conduzir máquinas.
.Somente pessoal operacional pode estar na área de trabalho. As áreas devem estar demarcadas e isoladas.
.Os procedimentos operacionais devem ser sempre respeitados e deve ser executado o "checklist" diário.
.Nunca operar máquinas utilizando o celular ou rádio de comunicação.



Bloquear os equipamentos

.Sempre bloquear e testar os equipamentos antes de realizar manutenções.



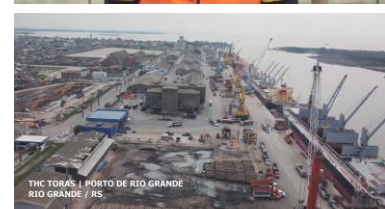

RSA | Campanhas compartilhadas RH



- **Curso de formação de Auxiliar de Operações Portuárias em parceria com CCMAR**
- Programa Amigos do Zero
- Projeto Boas Ideias
- Recrutamento Interno
- Revisão do Plano de Cargos e Salários
- Avaliação de Desempenho por competência

- Eventos:
 - Dia da Mulher
 - Páscoa
 - Dia das Crianças
 - Festa de confraternização de final de ano
- Pesquisa de clima (Great Place to Work)





Informativo **SAGRES**

Nº 03 | FEVEREIRO | ANO 2022

VISITA TÉCNICA DO CURSO DE AUXILIAR DE OPERAÇÃO PORTUÁRIA

Em janeiro recebemos a visita técnica dos alunos do curso de Auxiliar de Operação Portuária (CCMAR) no Porto de Rio Grande.

Os alunos tiveram a oportunidade de conhecer as dependências do porto, assim como os setores da Empresa e das operações em andamento, vivenciando a dinâmica operacional. Foi possível colocar em prática os conceitos aprendidos em sala de aula ao longo do ano letivo.

A carga horária total do curso é de 288h, divididas em 96 aulas. Além das disciplinas de Português, Matemática e Inglês, há também na grade curricular disciplinas ministradas por nossos profissionais, tais como: Introdução à Atividade Portuária e Operações Portuárias (Qualidade), Responsabilidade Socioambiental (RSA), Saúde e Segurança Ocupacional (SST) e Meio Ambiente (SMA).

Nesta visita de campo, os 05 alunos acompanharam de perto o nosso dia a dia. Agradecemos a atenção e acolhimento de todos!



Informativo **SAGRES**

Nº 05 | ABRIL | ANO 2022

FORMATURA DO CURSO DE AUXILIAR DE OPERAÇÕES PORTUÁRIAS

Em março de 2022, nas dependências do CCMar/FURG, ocorreu a formatura das turmas dos cursos semi-profissionalizantes. Dentre as turmas estavam os alunos da Turma do Curso de **Auxiliar de Operações Portuárias**, resultante da parceria Sagres CCMar/FURG.

Neste sentido, mais seis alunos entre 17 e 18 anos foram formados em diversas disciplinas tais como: português, matemática, inglês, informática, operações portuárias, meio ambiente, saúde e segurança do trabalho, recursos humanos, entre outras.

Os alunos do Curso de Auxiliar de Operações Portuárias receberam o certificado de conclusão além de receberem uma carta de apresentação assinadas pelo Professor Dr. Lauro Barcellos.



Interfaces RSA | CCMAR

- 🔍 Projeto do Canteiro ao Prato
- 🔍 Vídeo Institucional
 - Movelaria
 - Práticas de agricultura
 - Práticas de meio ambiente
 - Eu apoio

Interfaces RSA | CCMAR | Do Canteiro ao Prato





CCMar
institutional

RSA | OTROPORTO

Organograma

Associação Hélio d'Angola

🔍 Laboratório Faber Sapiens
Figurinhas de Pelotas Nº01 e Nº02

🔍 Cruzeiro do Saber



OTROPORTO



Interfaces RSA | OTROPORTO | Projeto Cruzeiro do Saber



O Cruzeiro do Saber soma suas ações por áreas de Rio Grande e Pelotas e possibilita à comunidade conhecer as benéficas e a transformadoras atividades para o surgimento, manutenção e economia da rede de RS.

REALIZADORES
 OCMar, dedicado há 34 anos ao professor Luiza Barcellos, o OCMar - Centro de Convênios do Município de Pelotas - RS, atua na formação e capacitação profissional de jovens em-gêneros, no planejamento e gestão do mercado de trabalho, mas também proporcionando seus saberes e perspectivas com áreas acadêmicas e atuação.

OTROPORTO, órgão vinculado ao OCMar, surge como catalizador e executor nas ações de agentes e nos debates das temáticas do arte e educação em Pelotas, promovendo a cultura e sendo um agente estruturador do bem-estar social, valorização das produções e fortalecimento comunitário.



O SISTEMA HIDROVIÁRIO GAÚCHO

A Portos RS é a autoridade responsável por organizar, gerenciar e fiscalizar todo o sistema hidroviário do estado do Rio Grande do Sul. Este sistema compreende 3 portos públicos (Rio Grande, Porto Alegre e Pelotas) e 17 portos de uso privado. São mais de 194 km de vias navegáveis com ampla capacidade de receber novas construções industriais. O sistema hidroviário do Estado do RS é o maior movimentador de cargas do sul do Brasil, com mais de 95 milhões de toneladas anuais, segundo os dados da Agência Nacional de Transportes Aquaviários. O Porto do Rio Grande, principal ligação marítima do

Rio Grande e Pelotas, oferece todo o fomento infra e público com os ligues. O dia no porto, aprendendo para sempre cartografia e navegando a São Paulo, utilizando de uma agenda, a Lagoa dos Patos. E ainda há referência à produção de cachaça de coco vapor e, vinagreira pelos métodos antigos.

Tudo isso no tempo costumeiro austral. Poderem os olhos e verdo bravos índios, o lugar e a cultura em harmonia com a natureza, plena em fogo e fumaça. Serão a jornada de chegada ao porto para a conexão entre portugueses e espanhóis. Isso é o que se passa sobre as águas navegáveis. Visualizarão as muitas ilhas e ilhas de pedra, a arquitetura de madeira, os cascos de madeira, os cascos de madeira. Quanto a isso há muitos

reconhecidos, em referência histórica ao tempo que se abriu. Serão a conexão do tempo através do tempo dos negros. Escutarão os antigos navios e a vida de ontem e hoje de hoje, diferente, sendo no porto Pelotas, o tempo e a natureza do porto de Porto Alegre, mas de ontem e hoje de hoje, sendo a história. Vendo com os olhos e ouvindo os tempos.

Olhos abertos. Isso é o tempo. A jornada de ontem e hoje de hoje, sendo o Rio Grande, a navegabilidade do Porto de Pelotas. A jornada de ontem e hoje de hoje, sendo a história e a passagem entre Pelotas e São Paulo através Pelotas.

Aprender a vida, sendo do Saber! Estar no tempo e a história. Quanto a isso há muitos









RECYCLE

RECYCLE

RECICLE | Apresentação



RECICLE

RECICLE é uma Equipe de Trabalho formada por Colaboradores Sagres e Grupos de Interesse que orienta ações sustentáveis através de novos ciclos de utilização para materiais que antes eram destinados ao descarte, estimulando a economia circular com a geração de renda através de iniciativas com parceiros e comunidade.

A Sagres, conectada em questões de arte, educação e de meio ambiente, incentiva partir desse conceito de *upcycling*, a correta destinação de uniformes, equipamentos e resíduos de suas operações, visando utilizá-los como matéria-prima para novos e criativos projetos, reutilizando os insumos e criando oportunidades às comunidades vinculadas e suas instituições.



RECYCLE | GAB



O Grupo de Artesãs da Barra é focado no artesanato de conservação e nos ambientes de fauna costeira e marinha. Com uniformes que antes seriam descartados, o coletivo cria animais da fauna local e gera incremento de renda e sustentabilidade às mulheres pescadoras rio-grandinas.



RECICLE | Eu Apoio

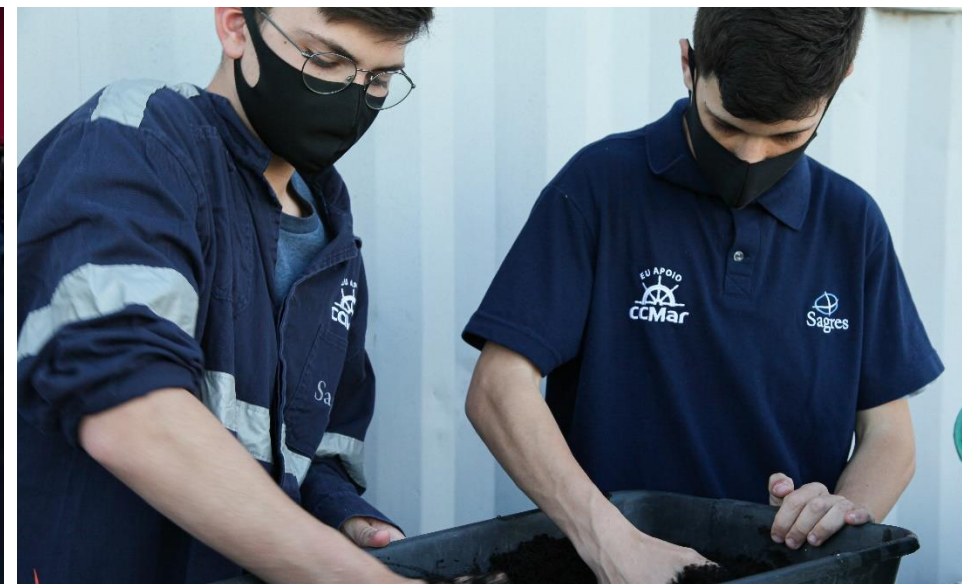

Reutilização de uniformes em bom estado para os alunos do CCMar, estimulando o reaproveitamento, a economia familiar e a geração de renda para costureiras de Rio Grande.



RECICLE | Beija Flor



Grupo pelotense que trabalha no reaproveitamento criativo de itens portuários destinados ao descarte e que geram novos produtos de uso e decoração, como bolsas, porta-plantas, cintos e veda-portas.



SAGRES | Futuro

EMPATIA **EDUCAÇÃO** VALORES NATUREZA **MEIO AMBIENTE**
PESSOAS **ARTE** CRIATIVIDADE **MISSÃO** DIVERSIDADE INOVAÇÃO
DESENVOLVIMENTO SOCIAL ESTRATÉGIA **GESTÃO** TRANSPARÊNCIA
SOLIDARIEDADE **SUSTENTABILIDADE** EFICIÊNCIA
INCLUSÃO INTEGRIDADE **ALEGRIA** VISÃO **SEGURANÇA**
QUALIDADE DE VIDA CONFIANÇA **COMPROMISSO** CULTURA
FOCO **CONSCIENTIZAÇÃO** OBJETIVO ARTESANATO DA CONSERVAÇÃO

"A melhor maneira de prever o futuro é cria-lo" *Peter Drucker*





OBRIGADO!

"QUANDO MUDAMOS A MANEIRA QUE VEMOS AS COISAS, AS COISAS QUE OLHAMOS MUDAM"

Wayne Dyer